

平成26年度(平成26年 12月期)長野県松本平広域公園管理報告 概要書

| 日 | 曜 | トピックス |
|----|---|--|
| 3 | 水 | <p>○クリスマスツリー飾付(柏木保育園)@やまびこドーム 参加者数 50 名 柏木保育園園児の皆さんがツリーの飾り付けを行いました。</p> |
| 5 | 金 | <p>○TOY BOX CUP マレットゴルフリオ大会 @かもしか・らいちょうコース 参加者数:153 人 ○長野県高校選抜ソフトテニス大会@やまびこドーム (~6日) 来場者数:1,000 人</p> |
| 7 | 日 | <p>○第12回松本クロスカントリー大会 前日からの雪のため、初の中止となりました。 ○第15回 花守りの会(@アルウィン) 参加者数:10 人 今年度最後の花守りの会は、毎年恒例の 正月飾り講習会を行いました。</p> |
| 13 | 土 | <p>○プロ野球現役選手によるシンポジウム 「夢の向こうに」jin 長野@やまびこドーム 来場者数:1,100 人 プロ野球選手と高校球児が交流できるイベントが 開催されました。実技指導は長野県初開催となり、 参加者は感激した様子でした。</p> |
| 14 | 日 | <p>○GYMNET ビギナーズ体操大会@体育館 来場者数:800 人 ▼第22回全国中学校駅伝大会@山口・セミナーパーククロスカントリーコース 男子・9位:長野東部 女子・2位:川中島 男子は県勢過去最高タイ、女子は県勢過去最高成績を収めました。</p> |
| 28 | 日 | <p>○年忘れ! 年末走り納めランニング 2014@園内周回コース 参加者数:80 人 多くの方が参加され、時間内で心行くまでランニングを楽しまれました。</p> |
| 30 | 火 | <p>○アルウィンで年越しそばを打とう! @アルウィン第8・9会議室室 参加者数:54 人</p> |
| 31 | 水 | <p>○年越しフットサル@やまびこドーム 参加者:42 人 毎年恒例となった年越しフットサル大会。今年で9回目の開催となりました。 ▼第93回全国高校サッカー選手権大会 1回戦@神奈川・ニッパツ三ツ沢球技場 都市大塩尻 1-2 高川学園(山口県代表)で、初戦突破とはなりませんでした。</p> |



《12月》スカイパークを訪れた方

松本警察署直轄警ら隊 108 人〔訓練〕/NPO法人熟年体育リサーチセンター 70 人〔社会見学〕

2. 維持管理・修繕

○9号駐車場・11号トイレ周辺園路舗装

9号駐車場に大型車両による舗装陥没箇所が9か所、11号トイレ周辺園路に舗装の段差及びクラックがあり、利用者が段差で点灯する恐れがあった。オーバーレイ舗装により段差をなくした。



11号トイレ周辺段差着工前



11号トイレ周辺段差作業中



転圧完了

○ターミナルゾーン連絡橋手摺修繕

ターミナルゾーン連絡橋のステンレス製の手摺にぐらつきがあった。点検したところボルトが何箇所か脱落していた。上部の太いパイプを取り付けているボルトを1ヶ所、下部の細い方を5ヶ所修理した。



上部欄干ボルト脱落



下部パイプボルト脱落



下部パイプぐらつき確認



内部パイプ納まり調査



ボルト取付



全箇所調査

○アルウィン会議室修繕

アルウィン会議室3の南・西面壁面が、テープ等の剥がし後のキズや汚れが沢山有り、美観が悪くなっていた。南・西面約30㎡で、キズの箇所はパテ処理し、水性アクリル樹脂塗料で2回塗りを施工した。

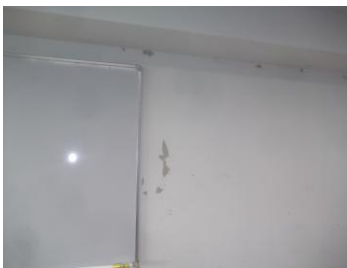

壁紙剥がれ状況

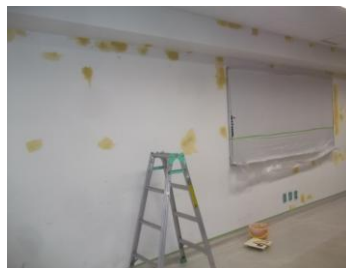

下地パテ処理



施工後

○陸上競技場横樋への凍結防止帯挿入

陸上競技場の放送室屋根の横樋に雪が溜り、陸上競技場入り口に水滴が落ち、路面凍結を引き起こしていた。利用者が転倒する恐れがあった。横樋に凍結防止帯を挿入し、電源の配線を行った。



盤内状況



配線前状況

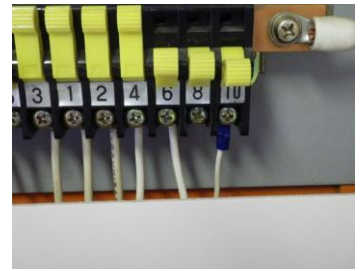

ニュートラルスイッチ入



配線後状況



横樋ヒーター設置



ヒーター接続部

○除雪機修理

除雪機のセルモーターが回らなかった。雪が詰まった時などの事故対策として、エンジンを停止してから点検するようしたいので、セルモーターは必需品と考え、修理した。セルモーターのブラシが水分の侵入により固着していた。同時にバッテリーも新品に取替えた。



施工前



分解



潤滑油吹き付け



バッテリー交換実施



交換完了

3. 植物管理

○競技スポーツゾーン・花のプロムナードゾーン・野と花のゾーン・みどりの交流ゾーンの寄植剪定工
修景の向上及び通行支障枝撤去のため実施



着工前



作業状況



完了

○競技スポーツゾーンの樹木粉碎工
園内で発生した剪定枝などをチップとして有効利用するため実施



着工前



作業状況



完了

○競技スポーツゾーン・ターミナルゾーンの園内整備工(落葉撤去)
修景の向上及び快適な空間確保のため実施



着工前



作業状況



完了

○ターミナルゾーンの軽剪定工
支障枝撤去による安全性向上のため実施



作業状況 1



作業状況 2

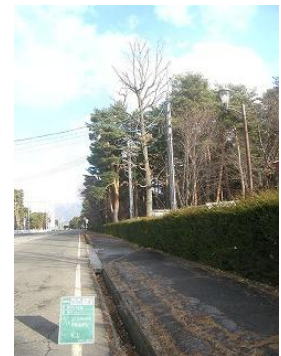

完了

○みどりの交流ゾーン(総合球技場・芝生グラウンド)



・病虫害防除工(殺菌剤散布)
病害発生予防のため実施

作業状況

・保護シート設置

寒冷な気候から芝生を保護するため実施



着工前



作業状況



完了

【12月の主なDIM修繕】

| 作業場所 | 支障状況 | 修繕内容 | 修繕費 (円) | 外注した場合の 概算費用(円) | 差額 (円) |
|---------|---|---|------------|--------------------|-----------|
| アルウィン | 芝刈り機のエンジンが始動できなくなった。修理工場の診断では、エンジン焼き付きとのことだった。 | 分解したところエンジン下部についているベアリングがロックしていた。交換により正常に直った。 | 17,000 | 100,000 | 83,000 |
| 補助競技場 | 陸上補助競技場の審判台のステップ板が無く、使用できなかった。 | ステップ板をホワイトウッドにより作成し、塗装を行った。なお、この作業はジョブチャレ・各中学校職場体験の職場体験者と共に行った。 | 99,000 | 150,000 | 51,000 |
| やまびこドーム | 第1会議室で、部屋の半分を明るくしたままプロジェクタを使用するため、蛍光灯を抜いてしまう利用者がいた。 | スイッチを増設し、部屋の4分の1ずつ消灯・点灯させられる様にした。 | 22,000 | 50,000 | 28,000 |

4. 有料施設利用状況

| | H26年12月 | 前年同月比 | H26年累計 | 前年同月比 |
|--------|-----------|----------|------------|------------|
| 利用料金収入 | 2,802,365 | -185,845 | 55,811,810 | +1,434,980 |
| 許可件数 | 460 | -128 | 5,176 | -201 |
| 利用者数 | 14,553 | -1,722 | 747,640 | +39,271 |

5. 今月実施された主な大会・イベント（利用者数 1,000 人以上）

| 日(曜) | 上段:大会・イベント名 下段:主催者 | 会場 | 利用者数 |
|----------------|---|---------|-------|
| 5(金) ~6(土) | 長野県高校選抜ソフトテニス大会 長野県高体連ソフトテニス専門部 | やまびこドーム | 1,000 |
| 13(土) | プロ野球現役選手によるシンポジウム「夢の向こうに」in 長野 長野県高等学校野球連盟 | やまびこドーム | 1,100 |
| 14(日) 28(日) | 長野県中信フットサルリーグ 中信フットサルリーグ | 体育館 | 1,500 |

6. 自主事業



○アルウィンで年越しそばを打とう！

- ・主催:TOY BOX／協力:sklp まつもと
- ・開催:12/30
- ・場所:アルウィン第 8・9 会議室
- ・参加者:21 組(54 人)
- ・年越し用のそば打ち教室を開催しました。参加者の皆さんに楽しんで頂き、子どもたちは、食べるのを年越しまで待てない様子でした。

7. 利用者からの要望等

○来園者より

サッカー場に向かう歩道の樹木が、ここを歩く時、邪魔になりますので、春先切っていただきたい。

⇒剪定を行った。